

A trail runner is seen from the waist up, running on a dirt path through a forest. The runner is wearing a red and black athletic top with the number 417, red shorts, and a headband. The path is surrounded by mossy rocks and dense green foliage. The overall scene is dimly lit, suggesting an overcast day or a shaded forest.

HARO WINE TRAIL.

GUÍA · REGLAMENTO

**“SOY
TRAIL
RUNNER,
A QUÉ
QUIERES
QUE TE
GANE”**

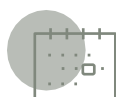

01. ORGANIZA

La IV edición de la carrera de montaña HARO WINE TRAIL, se celebrará el 7 de noviembre entre las 09:30 y 14:00 con salida en el pueblo de Villalba de Rioja (salida) y meta en la Plaza de la Paz en Haro.

Esta prueba está organizada por la Asociación Deportiva Toloño, con la colaboración de los Ayuntamientos de Haro y Villalba de Rioja y el club Tryners Haro.

Estas ubicaciones y horarios son orientativos, una semana antes de la carrera se enviará un dossier con esta y otra información interesante para los participantes y sus acompañantes.

La prueba estará englobada dentro del Circuito Oficial de Carreras por Montaña "La Rioja Mountain Races" www.lariojamountainraces.com





02 . DISTANCIAS Y HORARIOS

El evento consta de tres modalidades con salida en el pueblo de Villalba de Rioja:

Marcha popular: 14 km + 350 metros de desnivel Salida:
09:50

Carrera corta: 19 km +550 metros desnivel positivo Salida:
10:30

Carrera media: 26 km +1100 metros desnivel positivo Salida:
09:30

La organización se reserva el derecho a realizar las modificaciones que considere necesarias en función de los diferentes condicionantes, así como la suspensión de la prueba si las condiciones meteorológicas o las autoridades lo deciden o lo obligan por fuerza mayor.





03. CATEGORÍAS

La prueba dispondrá de las siguientes categorías:

ABSOLUTA

- Categoría Masculina
- Categoría Femenina

VETERANOS A

- Categoría Masculina (nacidos desde 1981 a 1977)
- Categoría Femenina (nacidos desde 1981 a 1977)

VETERANOS B

- Categoría Masculina (nacidos desde 1976 a 1967)
- Categoría Femenina (nacidos desde 1976 a 1967)

JUNIOR

Categoría Masculina (nacidos del 2006 en adelante)

Categoría Femenina (nacidos del 2006 en adelante)

HABRÁ UNA CARRERA INFANTIL en la plaza de Haro, con coste de 3€. La inscripción a esta carrera debe hacerse a través de la plataforma Buscametas. De esta manera todos los menores estarán inscritos y podrán estar cubiertos por el seguro en caso de accidente. También podrán realizarse inscripciones in situ.

10:30 Actividad "crea tu dorsal"

11:00 Carrera de 3-6 años

11:10 Carrera de (7-12 años)



04 . INSCRIPCIONES Y DEVOLUCIONES

Las inscripciones se tramitarán a través de la plataforma habilitada Busca Metas en el siguiente enlace

<https://www.buscametas.com/modulos/ticket/evento.php?codigo=1366>

La fecha de apertura de inscripciones será el **29 de Junio de 2026** a las **00:01am.**

La prueba estará abierta a **800 participantes** repartidos entre las diferentes modalidades.

Para formalizar la inscripción en la Plataforma de Internet será necesario:

Presentar el documento nacional de identidad o pasaporte o carnet de conducir. Licencia FEDME del año en curso. En caso de no contar con licencia FEDME, el deportista puede participar como no federado.

La inscripción da derecho a participar en el evento, seguro de responsabilidad civil y de accidentes, avituallamientos, duchas y almuerzo y bolsa del corredor.



PRECIOS:

Marcha senderista	Tramo ÚNICO (menores de 10 años precio 4€ no incluye bolsa del corredor pero si almuerzo)	20€
-------------------	----------------------------------------------------------------------------------------------	-----

Carrera corta	Tramo 1 del inscrito 1 al 99	20€
Carrera corta	Tramo 2 del inscrito 100 al 199	23€
Carrera corta	Tramo 3 del inscrito 200 al 350	26€

Carrera media	Tramo 1 del inscrito 1 al 50	30€
Carrera media	Tramo 2 del inscrito 51 al 125	33€
Carrera media	Tramo 3 del inscrito 126 al 250	35€

DEVOLUCIONES Y CAMBIOS DE MODALIDAD:

La organización procederá al reembolso de la cuantía de la inscripción, excepto 2€ por gastos de devoluciones, siempre que se informe antes del 20 de Octubre de 2026 a través del correo electrónico que la organización pone a disposición de los corredores y tenga como justificación una causa mayor.

Una vez completadas las inscripciones o a partir del 20 de octubre, todos los cambios de distancia y modalidad deberán realizarse a través de la siguiente dirección de correo info@harowinetrail.com

Por condiciones meteorológicas adversas la prueba quedará supeditada a la imposición de estamentos oficiales. En el caso en el que la prueba fuera suspendida, se propondrá una fecha nueva. En tal caso, si el corredor no pudiera asistir, la organización no se compromete a la devolución íntegra de la cuantía de la inscripción.





05. ENTREGA DEL DORSAL Y BOLSA DEL CORREDOR

A cada corredor se le asignará un dorsal, debiendo estar en la zona de salida con este colocado visiblemente 15 minutos antes de que comience su prueba.

La entrega del dorsal y la bolsa del corredor se llevará a cabo el viernes 06/11/2026 de 18:00h a 20:00h en el Centro Multiusos José Manuel Rodríguez Arnáez "Mamel" (antiguo mercado municipal) y el mismo día de la carrera de 07:00 a 09:15 en la Sala Mamel (antiguo mercado municipal) **Entrega de dorsales**

Para recoger el dorsal y la bolsa del corredor será necesario presentar el DNI o foto del mismo.

Pueden participar tanto corredores federados en Montaña como no federados. Para comprobar que el corredor está federado, será obligatorio mostrar la licencia FEDME mediante el carné físico o la APP "Paso a paso"

 silvapabloa





06 . TRASLADO DE PARTICIPANTES DE HARO A VILLALBA DE RIOJA

El traslado de los corredores se realizará en 3 autobuses con 3 franjas horarias y saldrán desde la **explanada camping de Haro (ver ubicación)**.

ESTARÁ PROHIBIDO APARCAR EL VEHÍCULO EN ESTA CAMPA

La organización ruega aparcar los vehículos en:

-Parking del Fronton Municipal <https://maps.app.goo.gl/s9eQLpju1dPGdPjLA>

-Parking del campo de fútbol de "El Ferial"

<https://maps.app.goo.gl/uEuybBkW9Dnnf3Yw7>

Será obligatorio presentar el dorsal para poder acceder al autobús.

Salida bus carrera 26 km 08:30h

Salida bus marcha senderista 14 km 08:50h

Salida bus carrera corta 19 km 9:30h

APARCAMIENTO VILLALBA PARA VER LA SALIDA (ver ubicacion)





06 . SEÑALIZACIÓN Y CONTROLES

La carrera dispondrá de diferentes puntos con miembros de la organización a lo largo del circuito.

El recorrido no estará cerrado al tráfico, aunque si limitado, por lo que hay que respetar el código de circulación y extremar las precauciones al cruzar la carretera o al llegar a algún cruce.

Los puntos exactos de cruce de carretera estarán cubiertos por personal de la organización y deberán ser conocidos por los corredores. En los controles de paso habrá personal que velará por la seguridad de los corredores.

El itinerario será señalizado con cintas blancas y rojas, flechas de colores que contrasten claramente con el entorno sin ser necesarias técnicas de orientación para seguirlo.

Los corredores escoba de la organización cumplen las funciones de cierre de carrera y asimismo realizan un control.

En condiciones de visibilidad normales, desde una de las marcas se deberá ver la siguiente. En el caso en que las condiciones meteorológicas sean adversas, se reforzarán estas señalizaciones garantizando siempre la máxima seguridad de los corredores.

Los puntos kilométricos estarán señalizados cada 5 km y en los puestos de avituallamiento.



07. TIEMPOS MÁXIMOS DE CARRERA Y CONTROLES DE PASO

HARO WINE TRAIL comenzará a las 09:30 en la plaza de Villalba de Rioja **Ubicación de salida**. Los tiempos máximos de carrera y los controles de paso serán:*

***VER MAPAS EN PÁGINAS SIGUIENTES**

Todos los que superen los tiempos establecidos en los cortes serán descalificados y quedarán fuera de carrera.

Deberán retirarse de la prueba ya que ni la organización ni los servicios de asistencia pueden garantizar su cobertura. El/la corredor/a que se retire deberá avisar al control más próximo o llamar al número de teléfono 628040468.

*Asimismo el responsable de cada control o los servicios médicos y sanitarios tendrán potestad para retirar de la prueba a cualquier corredor/a si su tiempo en carrera o su estado de salud así lo aconseja.

MARCHA SENDERISTA

14
KM

+400
M

TEMPRANILLO

Paseo · Marcha



MONTAÑA



2 AVITUALLAMIENTOS



CON MASCOTA



PARA TODOS

MARCHA TEMPRANILLO

14
KM

+400
M

● SALIDA

○ META

● CRUCE

◆ AVITUALLAMIENTO
(SÓLIDO + LÍQUIDO)

◆ AVITUALLAMIENTO 1 VILLABA

TIEMPO DE CORTE: 13:30

TIEMPOS DE PASO: 11:00 - 13:30

● CRUCE1 LR306

11:30-14:30

● CRUCE2 PUENTE EL FIERAL

11:35-14:30

◆ AVITUALLAMIENTO META

TIEMPOS CORTE : 9:35 A 12:35

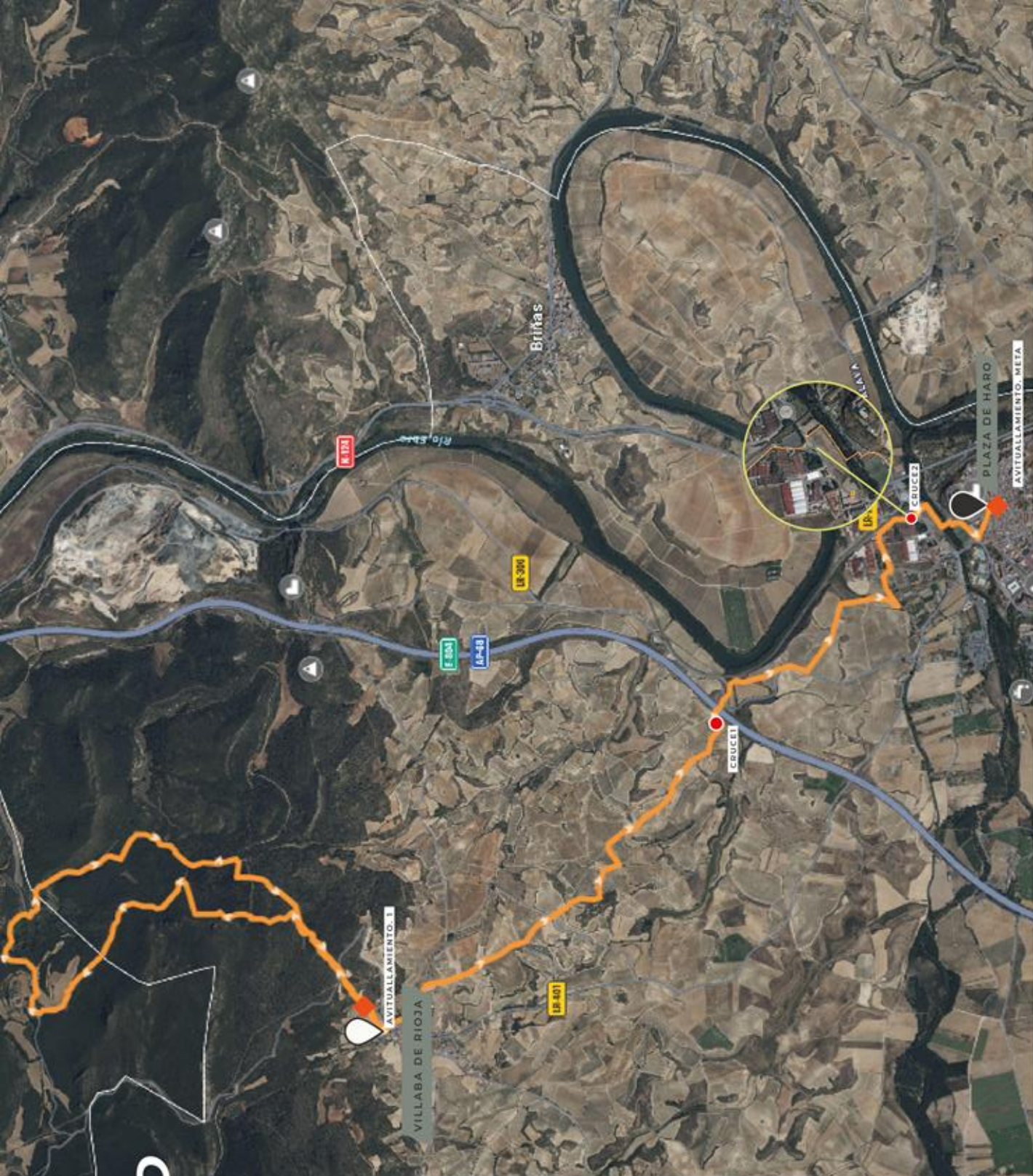



TEMPRANILLO - RUTÓMETRO

Salida de Villalba subiendo por el camino del Raposo.

Se cruza el camino del portillo entrando en camino dirección fuente el pucherillo.

Avanzando unos 400 metros por el camino tomaremos senda a mano Izquierda, cruzaremos el cortafuegos de Peña escalera y seguiremos el sendero de la Cueva Negra.

Este sendero finaliza con giro de 90° a la derecha y abrupto descenso donde llegaremos a una zona de suelo rocoso e intersección de sendas y tomaremos a la izquierda por la senda conocida como La Piedra por la gran roca que hay en el centro de la senda en torno a los 300 metros de su inicio en sentido descendente.

Recorreremos la senda completa llegando al camino de Herrera, encontrando de frente el Yermo Camaldulense, joya oculta de los obarenes, por ser una orden religiosa poco habitual existiendo apenas 3 centros religiosos de esta orden a nivel Mundial.

Giraremos a la derecha continuando por el camino en sentido descendente dirección a las Salinas de Herrera, en desuso y muy deterioradas, pero siendo historia reciente de nuestro entorno.

Pasado el edificio principal de la salina tomaremos senda naciente a la derecha pasando el riachuelo por encima de una pasarela que inauguró hace ya unos 10 años el Club ciclista Gavillas Haro, para continuar por el camino que nos llevará de vuelta a la fuente del Pucherillo en ascenso.

Llegados a la fuente continuamos al "cruce de cuatro caminos" donde giramos derecha y seguimos por pista forestal hasta volver a coincidir con el recorrido ascendente por donde volvemos a Villalba.

Una vez en Villalba y tras un almuerzo riojano para reponer fuerzas continuaremos hasta Haro

Tras salir de la Plaza de Villalba tomamos el camino de San Felices para abandonarlo a la altura del cementerio y seguiremos esa pista disfrutando del paisaje del viñedo en noviembre con espectaculares colores hasta cruzar de nuevo por debajo de la autopista llegando enseguida a la LR306 (Cruce 1), donde nuestros voluntarios estarán regulando el tráfico para cruzar con seguridad.



Siguiendo las indicaciones de nuestros voluntarios llegaremos de nuevo a indicaciones de la GR99 que seguiremos hasta el paraje de Cantarranas donde ya dentro del municipio tomaremos la calle de la Estación bajando hasta el paso de Cebra de la LR-111 (Cruce 2) donde estará la Policía Municipal regulando el paso de vehículos, de ahí por la pasarela peatonal llegaremos a "El Ferial" desde donde para rematar las piernas terminaremos con la calle Navarra desembocando en nuestra

Meta en la emblemática Plaza de la Paz

CARRERA CORTA

18,5
KM

+550
M

CRIANZA

Carrera · Trail



MONTAÑA



3 AVITUALLAMIENTOS



CLASIFICACIÓN



DIFICULTAD BAJA

TRAIL CRIANZA

18,5
KM

+550
M

	SALIDA
	META
	CRUCE
	AVITUALLAMIENTO (SOLIDO + LIQUIDO)
	AVITUALLAMIENTO 1 LA ABEJA TIEMPOS DE CORTE : 12:00 TIEMPOS DE PASO: 10:30 - 12:00
	AVITUALLAMIENTO 2 VILLABA TIEMPO DE CORTE : 13:30 TIEMPOS DE PASO: 11:00 - 13:30
	CRUCE1 LR306 11:30-14:30
	CRUCEZ LR111 AV. COSTA DEL VINO (PARKING BODEGAS) 11:35-14:30
	AVITUALLAMIENTO META TIEMPOS DE CORTE 10:30 A 13:30

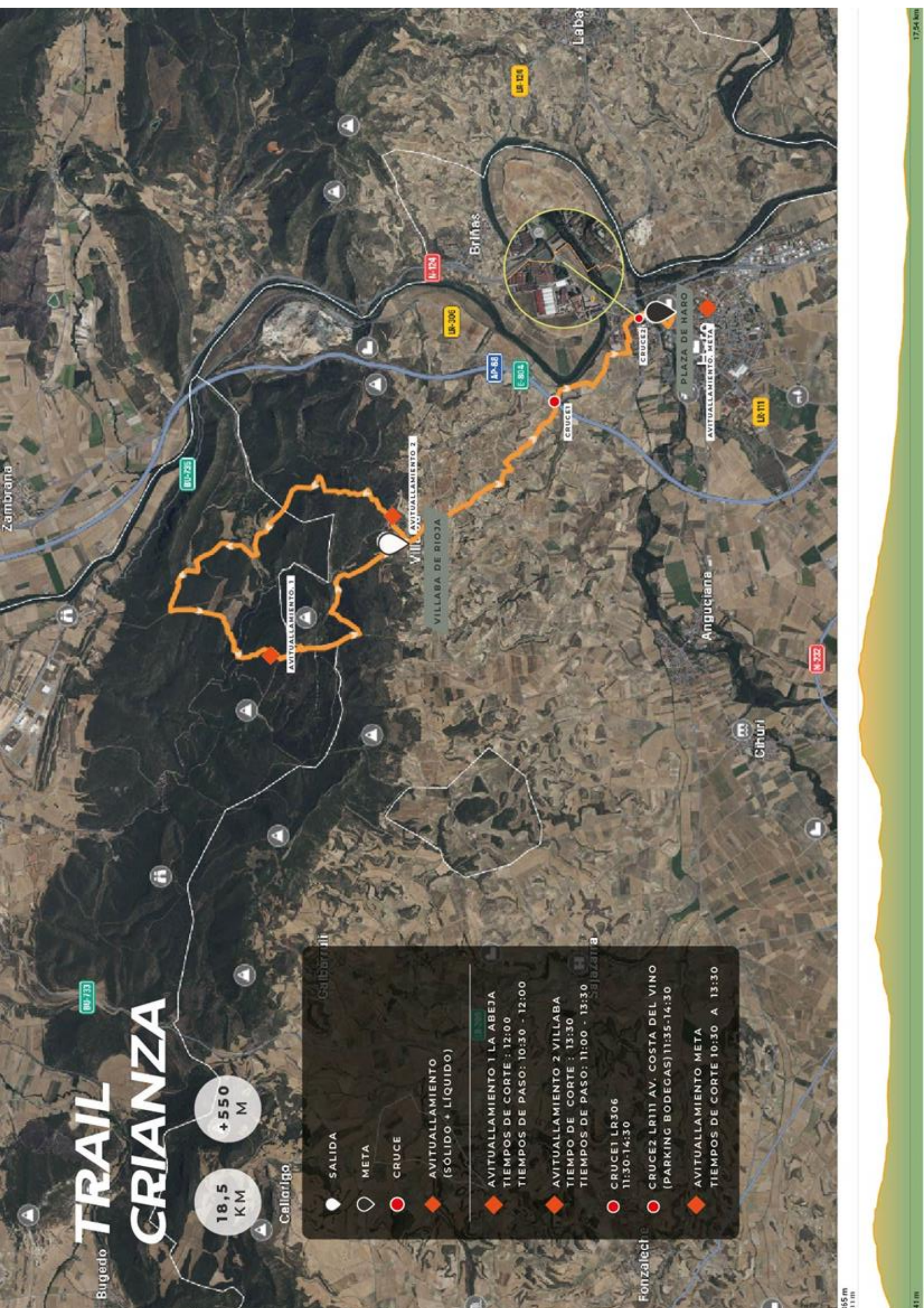



CRIANZA - RUTÓMETRO

Salida de Villalba subiendo por el camino del Raposo.

Se cruza el camino del portillo entrando en camino dirección fuente el pucherillo.

Avanzando unos 400 metros por el camino tomaremos senda a mano Izquierda, cruzaremos el cortafuegos de Peña escalera y seguiremos el sendero de la Cueva Negra.

Este sendero finaliza con giro de 90° a la derecha y abrupto descenso donde llegaremos a una zona de suelo rocoso e intersección de sendas y tomaremos a la izquierda por la senda conocida como La Piedra por la gran roca que hay en el centro de la senda en torno a los 300 metros de su inicio en sentido descendente.

Recorreremos la senda completa llegando al camino de Herrera, encontrando de frente el Yermo Camaldulense, joya oculta de los obarenes, por ser una orden religiosa poco habitual existiendo apenas 3 centros religiosos de esta orden a nivel Mundial.

Giraremos a la izquierda por el camino principal y unos 150 metros más adelante tomamos senda dirección Monte Gobera que nos aportará unas vistas espectaculares de las dependencias del Yermo y del valle interior que forman las dos líneas exteriores de monte que forman los obarenes.

Recorrido aproximadamente un Km de senda encontramos marcas del GR99 que seguiremos en giro de 90° a izquierda para ascender al monte Gobera el cual no llegaremos a coronar y descendemos por senda amplia hasta el cruce de la pista del gasoducto que volvemos a girar a izquierda en busca de la pista de San Juan del Monte, haciendo más divertido el descenso al tomar sendero a la derecha el cual nos lleva a una de las salidas de las Carcavas hacia San Juan del Monte.

Continuado el camino llegamos a un cruce con pista ancha que obviaremos girando a la derecha para continuar en descenso y en su punto más bajo nace sendero a la izquierda que atraviesa un pequeño bosque para desembocar en la Pista de San Juan del monte donde estará el primer avituallamiento de la carrera. Este avituallamiento facilitará que los corredores no se equivoquen para tomar el acceso a la senda en abrupta subida de "Las Ferraras" otra joya de los obarenes que no podéis perderos.



La salida de la senda será a Campos Verdes donde el trail Crianza girará a la izquierda continuaremos la pista en dirección al mirador de La Rioja. Al llegar al cruce con el camino del portillo continuaremos de frente por el cortafuegos, dejando a la derecha el mirador de la rioja. 300m después nos internamos en un pinar por la "senda HWT" que acaba comunicando con la bajada a la laguna de Villalba hasta el mismo pueblo donde habrá un último avituallamiento para corredores y marchistas.

De ahí tomamos el camino de San Felices para abandonarlo a la altura del cementerio y seguiremos esa pista disfrutando del paisaje del viñedo en noviembre con espectaculares colores hasta cruzar de nuevo por debajo de la autopista llegando enseguida a la LR306 (Cruce 1), donde nuestros voluntarios estarán regulando el tráfico para cruzar con seguridad.

Siguiendo las indicaciones de nuestros voluntarios llegaremos de nuevo a indicaciones de la GR99 que seguiremos hasta el paraje de Cantarranas donde ya dentro del municipio tomaremos la calle de la Estación bajando hasta el paso de Cebra de la LR-111 (Cruce 2) donde estará la Policía Municipal regulando el paso de vehículos, de ahí por la pasarela peatonal llegaremos a "El Ferial" desde donde para rematar las piernas terminaremos con la calle Navarra desembocando en nuestra

Meta en la emblemática Plaza de la Paz

CARRERA MEDIA

26
KM

+1100
M

RESERVA

Carrera · Trail



MONTAÑA



5 AVITUALLAMIENTOS



CLASIFICACIÓN



DIFICULTAD MEDIA

TRAIL RESERVA

26
KM

+1100
M

SALIDA

META

CRUCE

AVITUALLAMIENTO
(SÓLIDO + LIQUIDO)

AVITUALLAMIENTO 1 LA ABEJA
TIEMPO DE CORTE : 12:00
TIEMPO DE PASO: 10:30 - 12:00

AVITUALLAMIENTO 2 BOTANICA
TIEMPO DE CORTE : 12:30
TIEMPO DE PASO: 11:00 - 12:30

AVITUALLAMIENTO 3 VILLABA
TIEMPO DE CORTE : 13:30
TIEMPO DE PASO: 11:00 - 13:30

CRUCE1 LR306
11:30-14:30

CRUCE2 PUENTE EL FIERAL
11:35-14:30

AVITUALLAMIENTO META
TIEMPO DE CORTE : 9:30 A 14:30

Galbarrull

Sejazzarra



RESERVA - RUTÓMETRO

Salida de Villalba subiendo por el camino del Raposo.

Se cruza el camino del portillo entrando en camino dirección fuente el pucherillo.

Avanzando unos 400 metros por el camino tomaremos senda a mano Izquierda, cruzaremos el cortafuegos de Peña escalera y seguiremos el sendero de la Cueva Negra.

Este sendero finaliza con giro de 90° a la derecha y abrupto descenso donde llegaremos a una zona de suelo rocoso e intersección de sendas y tomaremos a la izquierda por la senda conocida como La Piedra por la gran roca que hay en el centro de la senda en torno a los 300 metros de su inicio en sentido descendente.

Recorreremos la senda completa llegando al camino de Herrera, encontrando de frente el Yermo Camaldulense, joya oculta de los obarenes, por ser una orden religiosa poco habitual existiendo apenas 3 centros religiosos de esta orden a nivel Mundial.

Giraremos a la izquierda por el camino principal y unos 150 metros más adelante tomamos senda dirección Monte Gobera que nos aportará unas vistas espectaculares de las dependencias del Yermo y del valle interior que forman las dos líneas exteriores de monte que forman los obarenes.

Recorrido aproximadamente un Km de senda encontramos marcas del GR99 que seguiremos en giro de 90° a izquierda para ascender al monte Gobera el cual no llegaremos a coronar y descendemos por senda amplia hasta el cruce de la pista del gaseoducto que volvemos a girar a izquierda en busca de la pista de San Juan del Monte, haciendo más divertido el descenso al tomar sendero a la derecha el cual nos lleva a una de las salidas de las Carcavas hacia San Juan del Monte.

Continuado el camino llegamos a un cruce con pista ancha que obviaremos girando a la derecha para continuar en descenso y en su punto más bajo nace sendero a la derecha que atraviesa un pequeño bosque para desembocar en la Pista de San Juan del monte donde estará el primer avituallamiento de la carrera. Este avituallamiento facilitará que los corredores no se equivoquen para tomar el acceso a la senda en abrupta subida de "Las Ferraras" otra joya de los obarenes que no podéis perderos.

La salida de la senda será a Campos Verdes donde giraremos a la derecha y continuaremos por la pista hasta el inicio de la senda de la Cruz de Motrico, llegados al buzón, tomaremos la bajada técnica por la izquierda y tras 400 metros vertiginosos giraremos a izquierda por senda cómoda para llegar al cortafuegos del portillo al pedregal donde tomaremos el acceso a la mágica Senda Los Tejos, al terminarla giro a izquierda con un fuerte Sube y baja y de nuevo izquierda para ascender por la emblemática Senda La Botánica.

Una vez finaliza la senda, encontraremos un avituallamiento técnico, continuaremos el sendero frente a la salida de la botánica hasta Peña El Rayo y de ahí iremos por el cresterío en una bajada muy salvaje y poco utilizada para llegar a la senda del Avellano disfrutando de 3km en llano y descenso sin parar hasta que ascendemos hacia el mirador de La Rioja.

En ese punto vuelven a juntarse las dos carreras en el cortafuegos y 200 metros más adelante nos internamos en un pinar por la "senda HWT" que acaba comunicando con la bajada a la laguna de Villalba hasta el mismo pueblo donde habrá un último avituallamiento para corredores y marchistas.

De ahí tomamos el camino de San Felices para abandonarlo a la altura del cementerio y seguiremos esa pista disfrutando del paisaje del viñedo en noviembre con espectaculares colores hasta cruzar de nuevo por debajo de la autopista llegando enseguida a la LR306 (Cruce 1), donde nuestros voluntarios estarán regulando el tráfico para cruzar con seguridad. Siguiendo las indicaciones de nuestros voluntarios llegaremos de nuevo a indicaciones de la GR99 que seguiremos hasta el paraje de Cantarranas donde ya dentro del municipio tomaremos la calle de la Estación bajando hasta el paso de Cebra de la LR-111 (Cruce 2) donde estará la Policía Municipal regulando el paso de vehículos, de ahí por la pasarela peatonal llegaremos a "El Ferial" desde donde para rematar las piernas terminaremos con la calle Navarra desembocando en nuestra Meta en la emblemática Plaza de la Paz.



08 . AVITUALLAMIENTOS

En el recorrido habrá los siguientes puntos de avituallamiento para cada distancia indicados en los mapas anteriores de la siguiente forma:

◆ Avituallamiento sólido + líquido

- Marcha senderista 14 km: 1 avituallamiento (Almuerzo riojano) + avituallamiento meta
- Carrera corta 19 km: 2 avituallamientos + avituallamiento meta
- Carrera media 26 km: 3 avituallamientos + avituallamiento meta

Los desperdicios deberán depositarse únicamente en lugares habilitados y señalizados por la organización, ubicados como máximo a 200 metros del punto de avituallamiento. Tirar desperdicios fuera de las áreas y los recipientes preparados para tal fin es causa de descalificación inmediata.

Es responsabilidad de todos los participantes respetar esta norma y denunciar al corredor que no la respete.

Debemos cuidar al máximo el medio ambiente y el entorno donde desarrollamos nuestra actividad, por ello **la organización no pondrá a disposición de los corredores ningún recipiente de plástico desechable**





09. TROFEOS Y PREMIOS

Se entregará un trofeo y/o regalos a los siguientes participantes de cada categoría siendo excluyentes las categorías.

Absoluta

Categoría Masculina, (comprende todas las edades) trofeos a los 3 primeros + detalle de la organización.

1º Masculina Reserva (26km): 500€

1º Masculina Crianza(19km): 300€

Categoría Femenina (comprende todas las edades) trofeos a los 3 primeros + detalle de la organización.

1º Femenina Reserva (26km): 500€

1º Femenina Crianza(19km): 300€

Veteranos/as A

Categoría Masculina (nacidos desde 1981 a 1977, de 45 a 49 años) trofeo a los 3 primeros + detalle de la organización.

Categoría Femenina (nacidos desde 1981 a 1977, de 45 a 49 años) trofeo a los 3 primeros + detalle de la organización.

Veteranos/as B

Categoría Masculina (nacidos desde 1976 a 1967, de 50 a 59 años) trofeo a los 3 primeros + detalle de la organización.

Categoría Femenina (nacidos desde 1976 a 1967, de 50 a 59 años) trofeo a los 3 primeros + detalle de la organización.



09. TROFEOS Y PREMIOS

Junior

Categoría Masculina (nacidos entre 2009 y 2006 mayores de 16 años y menores de 21) Trofeo al primer clasificado + detalle de la organización.

Categoría Femenina (nacidos entre 2009 y 2006 mayores de 16 años y menores de 21) Trofeo al primer clasificado + detalle de la organización.

Local

Categoría Masculina: Premio al mejor clasificado.

Categoría femenina: premio a la mejor clasificada.

Se considerará local, a las personas que en el momento puedan acreditar estar empadronadas o haber nacido en Haro.

Ganar la categoría de Local tendrá preferencia sobre el resto de premios a excepción de 1^{o/a} absoluto.

La entrega de trofeos tendrá lugar a las 13:30, en la Plaza de la Paz.



10. DESCALIFICACIONES Y SANCIONES

Quedará descalificado/a quien no cumpla el presente reglamento, no complete la totalidad del recorrido, reciba ayuda externa a la organización, varíe el recorrido, deteriore o ensucie el entorno, no lleve su dorsal bien visible o desatienda las indicaciones de la organización. Todos/as los/las participantes, por el hecho de tomar la salida aceptan el presente reglamento. Un corredor podrá retirarse de la prueba siempre que él lo desee, pero lo deberá realizar de acuerdo con los puntos siguiente:

- Se retirará en el punto de control más cercano y entregará el dorsal.
- El competidor asume toda su responsabilidad desde que abandonó voluntariamente la prueba o es descalificado.



11. ASISTENCIA MÉDICA

La Organización contará con un servicio de asistencia sanitaria especializado al servicio de los/as corredores/as.

La ambulancia SVB se ubicará en salida y meta

El patrol de rescate estará ubicado en la entrada de "Las Ferreras"

Los servicios médicos de la organización destinados a lo largo del recorrido, estarán autorizados a retirar a cualquier participante por razones médicas.

Los/as inscritos contarán con un seguro de accidentes con cobertura de asistencia sanitaria como consecuencia directa del desarrollo de la carrera.



12. URGENCIA CLÍNICA VITAL:

Solo en caso de Urgencia Clínica Vital podrá acudir directamente al centro sanitario más próximo. Una vez superada la primera asistencia de urgencias, el lesionado deberá ser trasladado a un centro médico concertado. En caso de que permaneciera en CENTRO MÉDICO NO CONCERTADO la Compañía no se hará cargo de los costes por la atención prestada.

La Compañía no se hará cargo de los gastos derivados de asistencias en centros no concertados o de la Seguridad Social salvo en los casos de urgencia vital. En el caso de que se facturaran a la Compañía, ésta podría repercutirlos al asegurado.

El centro concertado en cada comunidad autónoma es el siguiente

<https://buscadores.mapfre.es/cuadro-medico/>



13 . AUXILIO EN LA PRUEBA

Los/las participantes están obligados/as a auxiliar a los/las accidentados/as y a respetar las normas.

En caso de accidente de algún participante comunicarlo al puesto, personal o sanitarios más próximos o llamando en caso de emergencia al 112



14. PARTICIPACIÓN

La participación en el evento es bajo la responsabilidad y propio riesgo de los/las participantes ya que el Trail Running lleva consigo un riesgo inherente a la práctica de este deporte. El/la participante, en el momento de su inscripción, manifiesta encontrarse físicamente apto para el evento. La edad mínima para la participación será 18 años para la carrera, podrán participar los y las mayores de 16 años siempre y cuando tengan el consentimiento paterno que se cumplimentará en la plataforma de inscripción Buscametas a la hora de realizar la misma aceptando las condiciones, y lo hagan acompañado de un tutor legal.

El hecho de realizar la inscripción muestra la conformidad del participante con el presente reglamento.





15 . MATERIAL OBLIGATORIO

En ningún caso será posible correr con calzado minimalista.

MARCHA:

Dorsal (entregados por la organización).

Móvil con batería cargada y número de la organización.

CRIANZA Y RESERVA

Dorsal (entregados por la organización).

Manta térmica de supervivencia (mínimo de 140 x 200 mm).(se avisará la semana de la prueba)

Móvil con batería cargada y número de la organización.

Cortaviento (se avisará la semana de la prueba)

Vaso u otro recipiente reutilizable de 15 cl mínimo para los avituallamientos ya que la organización pretende minimizar la generación de residuos.

MATERIAL ACONSEJABLE:

Hay cierto material que puede ser de gran ayuda, tales como, gorra, gafas, medias de compresión, geles o comida energética.



16. PLAN DE EMERGENCIA

En caso de emergencia, el corredor deberá llamar al centro de coordinación de emergencia ubicado en la Plaza de la paz con número 690668130 o directamente al 112

La organización cuenta con dos quads, motos y dos bicicletas eléctricas para asistir en caso de emergencia, a cualquier corredor en cualquier momento. Los Quad estarán ubicados en los avituallamientos en la senda de "La Ferrera" y en el monasterio de herrera y las bicicletas eléctricas estarán ubicadas en "Galbarruli" la bajada de Villalba hacia Haro. Ambos vehículos serán capaces de moverse por todo el recorrido para llegar lo más rápido posible al lugar del accidente

La evacuación del herido se hará a través de Quad hasta el avituallamiento más cercano donde será trasladado en coche hasta los servicios de emergencia más cercanos. La asistencia sanitaria correrá a cargo de Cruz Roja.



17. PROTECCIÓN DE DATOS

En cumplimiento de lo establecido en la Ley Orgánica 15/1999, de Protección de Datos de carácter personal, le informamos que los datos que se aporten pasarán a formar parte de un fichero automatizado, destinado a la publicación de los resultados por los medios habituales.

La aceptación del presente reglamento implica obligatoriamente que el participante autoriza a los organizadores de la prueba a la grabación total o parcial de su participación en la misma, de su acuerdo para que se pueda utilizar su imagen para la promoción y difusión de la prueba en radio, prensa, video, foto, DVD, Internet, carteles, medios de comunicación, redes sociales, etc. y cede todos los derechos relativos a su explotación comercial y publicitaria que consideren oportuno ejecutar, sin derecho por su parte a recibir compensación económica alguna.

Los corredores pueden ser grabados mediante aeronaves no tripuladas (UAS - drones) a lo largo del recorrido de la prueba

Al inscribirme en esta que prueba perteneciente al circuito riojano de trail LA RIOJA MOUNTAIN RACES, doy mi consentimiento y cesión de imagen al circuito riojano de trail LA RIOJA MOUNTAIN RACES para que se tomen fotografías. El término "fotografía" incluye video o fotografía fija, en formato digital o de otro tipo, y cualquier otro medio de registro de reproducción de imágenes para los siguientes fines:

Uso estrictamente interno y con fines exclusivamente formativos, de entrenamiento, memoria de la entidad, investigación y/o científicos.
Difusión pública para fines informativos y de diseño dentro de la página web del circuito y sus redes sociales.

Para ser imagen de futuros carteles y/o anuncios de pruebas de trail relacionadas con el circuito riojano La RIOJA MOUNTAIN RACES. Para promoción del circuito de trail LA RIOJA MOUNTAIN RACES, así como para ser impresas y/o expuestas en la exposición itinerante del circuito allá donde se establezca su calendario de exposición.



17. ORGANIGRAMA

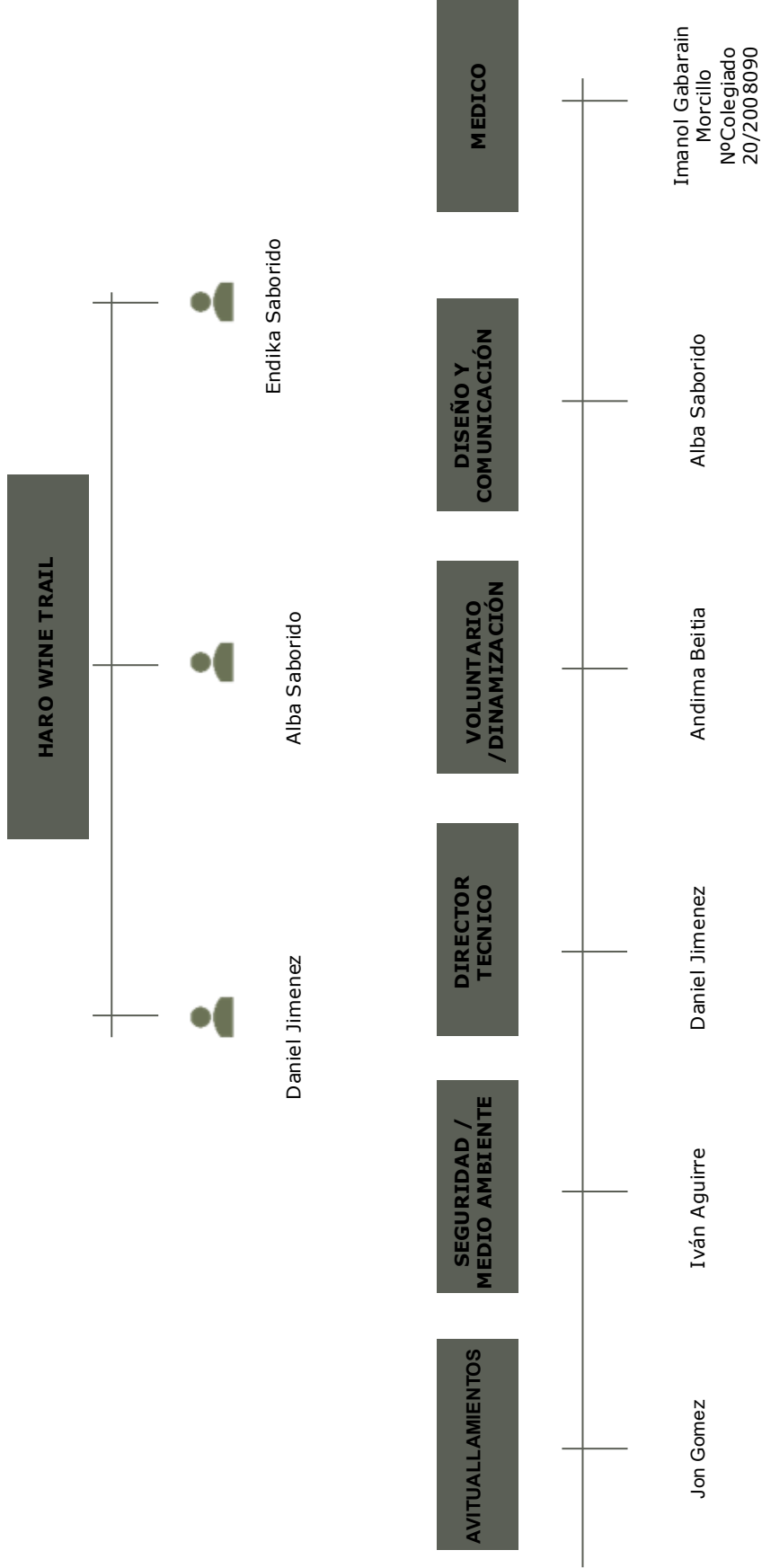

FORMAMOS PARTE DE

Un circuito internacional de trail running impulsado por la marca global KAILAS FUGA, especializada en equipamiento técnico de montaña y trail. El campeonato reúne pruebas singulares en distintos territorios de España, combinando deporte, naturaleza y experiencias locales auténticas.



North Spain Cup



**HARO
WINE
TRAIL.**

GRUPO
La Pujía Alta, S.A.
BODEGAS FUNDADAS EN 1890

*Los
Cameros*

dispar.

FINCA
MALZAPATO
ACEITE DE OLIVA
Virgen EXTRA

FUGA
North Spain Cup

FANTÉ

SULEMA

PERAS DE
RINCÓN
DE SOTO
LA BODEGA

HARO CAPITAL
DEL RIOJA